



# SIPoS

Sistema para Gestão de Programas de  
**Pós-graduação Stricto Sensu**

2025

# PROPOSTA COMERCIAL

 +55 21 98142-1323

 [www.sipos.com.br](http://www.sipos.com.br)

 [contato@sipos.com.br](mailto:contato@sipos.com.br)

# Sobre o

# SIPOS

O **SIPOS** é uma solução robusta e completa para a gestão de programas de pós-graduação stricto sensu, oferecendo uma automação integral desde a inscrição de candidatos em cursos de mestrado e doutorado até a emissão da ata de defesa dos alunos. Totalmente adaptável às necessidades específicas de cada programa, o **SIPOS** transforma processos manuais em fluxos de trabalho automatizados, gerando um aumento significativo na produtividade administrativa e no controle dos cursos. Com acesso disponível a partir de qualquer dispositivo conectado à internet, o SIPOS garante praticidade e eficiência em todas as etapas.

O grande diferencial do **SIPOS** é seu modelo específico, desenvolvido para atender às demandas únicas dos programas de pós-graduação stricto sensu em universidades federais. Disponibilizado como um serviço em nuvem, o **SIPOS** é customizável, de baixo custo, e totalmente integrado ao site do Programa de Pós-Graduação, funcionando como um repositório de informações sempre atualizadas em tempo real. Além disso, o sistema conta com diversos módulos que oferecem autonomia para candidatos, alunos, pós-doutorandos e docentes, permitindo a emissão de declarações, consulta de históricos, e acesso a outras funcionalidades essenciais.



Nossas



# Funcionalidades

## 01. Módulo: Administração

### Painel Principal:

- Gráficos de Total de Alunos inscritos no programa por semestre, total de Inscrições Online por processos seletivos e Total de Turmas oferecidas por semestre
- Relação de alunos regulares não inscritos em disciplinas, no semestre corrente
- Relação de alunos com defesa de qualificação / tese / dissertação em atraso.
- Contabilidade geral dos alunos, docentes, disciplinas e turmas, além do tempo médio de titulação para os cursos de Mestrado/Doutorado

### Alunos de Graduação:

- Listagem/Inclusão/Edição/Exclusão de Alunos de graduação

### Alunos de Pós-Graduação:

- Listagem/Inclusão/Edição/Exclusão de Alunos
- Bloqueio/Liberação de acesso a Área do Aluno
- Exibição da Inscrição Online do Aluno
- Exibição de dados atualizados, quando egresso

### Matriculas:

- Listagem/Inclusão/Edição/Exclusão de Matrículas de Mestrado/Doutorado
- Impressão de Histórico do Aluno
- Cadastro de Disciplinas cursadas fora do programa
- Cadastro de Bolsas
- Cadastro de Avisos para o aluno

### Representantes:

- Listagem/Inclusão/Edição/Exclusão de representantes do Mestrado/Doutorado

### Pós-doutorandos:

- Listagem/Inclusão/Edição/Exclusão de Pós-doutorandos
- Bloqueio/Liberação de acesso a Área do Pós-doutorando

### Docentes:

- Listagem/Inclusão/Edição/Exclusão de Docentes
- Exibição das orientações vinculadas
- Exibição das turmas vinculadas
- Exibição dos projetos vinculados
- Bloqueio/Liberação de acesso a Área do Docente

### Disciplinas:

- Listagem/Inclusão/Edição/Exclusão de Disciplinas

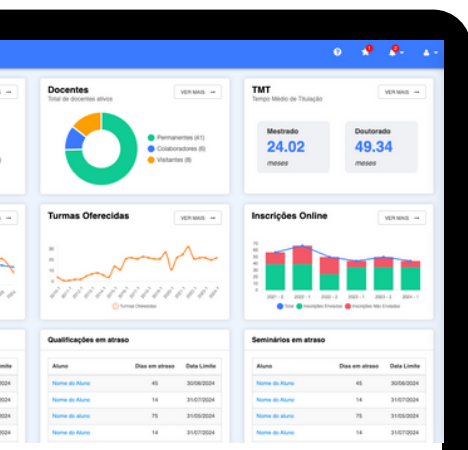

Nossas



# Funcionalidades

## **Questionário de Avaliação de Disciplinas:**

- Listagem/Inclusão/Edição/Exclusão de questionários
- Consulta gráfica aos resultados geral e específico dos questionários

## **Turmas:**

- Listagem/Inclusão/Edição/Exclusão de Turmas
- Consulta da relação de alunos inscritos no semestre
- Impressão do Quadro de Horários do aluno
- Impressão de Diário de Classe
- Impressão dos dados gerais da Turma (alunos, faltas, notas)
- Listagem/Inclusão/Edição/Exclusão de alunos inscritos na turma
- Listagem/Inclusão/Edição/Exclusão de notas e faltas dos alunos
- Cadastro do Período de Inscrições em Turmas
- Seleção de turmas disponíveis no período
- Exclusão/Homologação de Inscrições em Turmas

## **Defesas:**

- Listagem/Inclusão/Edição/Exclusão de Defesas
- Inclusão de Membros da Banca
- Envio, por e-mail, de Carta Convite para os membros da banca
- Impressão de Certificado de Participação do membro na banca
- Impressão da Ata de Defesa de Dissertação / Qualificação / Tese

## **Membros:**

- Listagem/Inclusão/Edição/Exclusão de Membros de Bancas

## **Publicações:**

- Listagem/Inclusão/Edição/Exclusão de Publicações
- Preenchimento de dados da publicação através do DOI

## **Laboratórios:**

- Listagem/Inclusão/Edição/Exclusão de Laboratórios vinculados ao programa

## **Projetos:**

- Listagem/Inclusão/Edição/Exclusão de Projetos

## **Processos Seletivos:**

- Listagem/Inclusão/Edição/Exclusão de Processos Seletivos
- Seleção do nível (Mestrado/Doutorado/Ambos) habilitado a receber inscrições no processo seletivo
- Inclusão de arquivos como Edital e Modelos de Projetos
- Seleção das etapas disponíveis no processo seletivo

Nossas



# Funcionalidades

## Inscrições:

- Listagem/Exclusão de Inscrições Online enviadas e em andamento
- Listagem de Inscrições por semestre
- Impressão de Inscrição no processo seletivo
- Download dos anexos enviados

## Resultados:

- Inclusão de notas em cada etapa e classificação final de inscrições enviadas
- Matricular automaticamente os candidatos classificados dentro do nível escolhido

## Recursos:

- Listagem/Aprovação/Recusa de recursos enviados, por etapa do processo seletivo

## Envio de e-mails em massa:

- Envio de e-mails para grupos específicos (Ex.: Alunos Regulares de Mestrado, Docentes Permanentes etc.)
- Envio de cópia para e-mails determinados

## Configurações:

- Cadastro/Edição dos dados básicos do Programa (Nome, Coordenação, Conceito Capes etc.), para fins de utilização em documentos e e-mails.
- Backup da Base de Dados

## Financeiro:

- Listagem/Inclusão/Edição/Exclusão de Fontes Pagadoras
- Listagem/Inclusão/Edição/Exclusão de Lançamentos financeiros, por fonte pagadora
- Consulta ao sumário de receitas/despesas do programa

## Relatórios:

- Relatório de Turmas oferecidas por ano
- Relatório de Defesas realizadas por ano
- Relatório de Avaliação de disciplinas
- Relatório de ingresso de alunos por ano
- E diversos outros relatórios sob demanda, que auxiliarão no preenchimento da Plataforma Sucupira

## Notificações:

- Recursos pendentes de aprovação/recusa
- Alunos sem projetos vinculados
- Defesas concluídas sem situação final definida
- Inscrições em turmas a serem homologadas
- Excesso de docentes colaboradores
- Alunos regulares sem orientador definido

# Nossas Funcionalidades

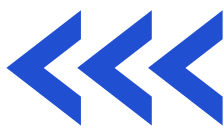

## 02. Módulo: Área do Docente / Pós-docs

- Consulta a orientações concluídas e em andamento
- Consulta ao histórico dos orientandos
- Listagem de disciplinas ministradas
- Lançamento de notas e faltas
- Impressão do Diário de Classe
- Consulta ao resultado das avaliações das disciplinas que ministrou
- Geração de declarações com chave de autenticação
- Consulta aos projetos vinculados
- Listagem/Inclusão/Edição/Exclusão de Laboratórios
- Consulta a publicações vinculadas
- Edição dos dados pessoais/profissionais
- Alteração de senha

## 03. Módulo: Inscrição Online

- Download dos arquivos cadastrados no Processo Seletivo
- Alteração de senha
- Cadastro de Dados Básicos
- Cadastro de Dados Profissionais
- Cadastro de Formação Acadêmica
- Cadastro de Áreas de Interesse
- Cadastro de dados sobre Bolsas
- Inclusão de Anexos, de acordo com o nível escolhido
- Consulta ao resumo da Inscrição, antes do envio
- Cadastro de recursos, de acordo com a etapa escolhida

## 04. Módulo: Integração com o site do Programa

- Listagem de defesas previstas em formato “news”
- Listagem completa de defesas previstas
- Página exclusiva por defesa prevista
- Listagem de docentes
- Página exclusiva por docente
- Listagem de pós-doutorandos
- Listagem de representantes
- Listagem de laboratórios

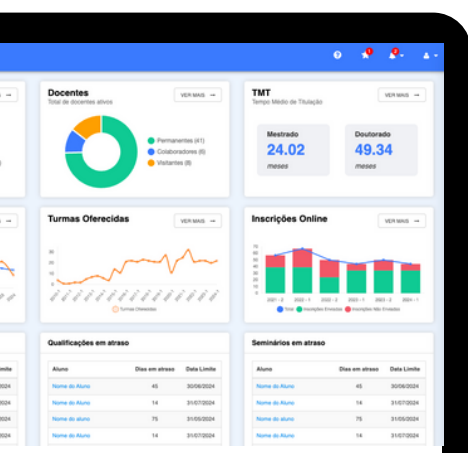



# Nossas Funcionalidades

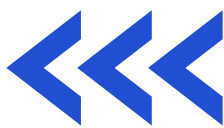

- Listagem completa de disciplinas
- Página exclusiva por disciplina
- Consulta às avaliações de disciplinas
- Página exclusiva por avaliação de disciplina
- Página com o quadro de horários completo do semestre

## 05. Módulo: Área do Participante

- Emissão de certificados
- Emissão de atas
- Emissão de declarações de participação
- Consulta a defesas agendadas e concluídas
- Acesso a defesas de outros programas em que participou, desde que possuam SIPOS

### E muito mais!

*O SIPOS é **customizado**, podemos desenvolver outras funcionalidades exclusivamente para você!*





# Conheça outros Programas que já adquiriram



1. Programa de Pós-graduação em **História**  
CAPES 7
2. Programa de Pós-graduação em **Geoquímica**  
CAPES 6
3. Programa de Pós-graduação em **Química**  
CAPES 6
4. Programa de Pós-graduação em **Comunicação**  
CAPES 6
5. Programa de Pós-graduação em **Geografia**  
CAPES 6
6. Programa de Pós-graduação em **Estudos de Linguagem**  
CAPES 6
7. Programa de Pós-graduação em **Matemática**  
CAPES 6
8. Programa de Pós-graduação em **Dinâmica dos Oceanos e da Terra**  
CAPES 4
9. Programa de Pós-graduação em **Engenharia de Biosistemas**  
CAPES 4
10. Programa de Pós-graduação em **Engenharia de Produção**  
CAPES 4
11. Programa de Pós-graduação em **Ciência da Informação**  
CAPES 4
12. Programa de Pós-graduação em **Odontologia**  
CAPES 4
13. Programa de Pós-graduação em **Justiça Administrativa**  
CAPES 4
14. Programa de Pós-graduação em **Neurociências**  
CAPES 4
15. Mestrado e Doutorado Profissional em **Sistemas de Gestão**  
CAPES 4



1. Programa de Pós-graduação em **Astronomia**  
CAPES 6
2. Programa de Pós-graduação em **Geofísica**  
CAPES 5



1. Programa de Pós-graduação em **Metrologia e Qualidade**  
CAPES 4
2. Programa de Pós-graduação em **Metrologia e Tecnologia**  
CAPES 3



1. Programa de Pós-graduação em **Geologia**  
CAPES 5



1. Programa de Pós-graduação em **Administração**  
CAPES 4





# Investimento e **Valores**

## Plano Customizado

- ✓ Administração
- ✓ Área do Docente / Pós-doc
- ✓ Área do Aluno
- ✓ Inscrição Online
- ✓ Área do Participante
- ✓ Atualização constante
- ✓ Suporte dedicado
- ✓ Customização de módulos
- ✗ Criação de novos módulos
- ✗ Site grátis

**R\$ 400,00**  
mensal

ou **R\$ 4.800,00**  
anual

## Plano Premium

- ✓ Administração
- ✓ Área do Docente / Pós-doc
- ✓ Área do Aluno
- ✓ Inscrição Online
- ✓ Área do Participante
- ✓ Atualização constante
- ✓ Suporte dedicado
- ✓ Customização de módulos
- ✓ Criação de novos módulos
- ✓ Site grátis

**R\$ 600,00**  
mensal

ou **R\$ 7.200,00**  
anual



### Suporte técnico especializado

Oferecemos suporte técnico gratuito na utilização do SIPOS, em todos os módulos. Atendimento via WhatsApp, voz ou e-mail.



### Importação de Dados Existentes do Programa

Oferecemos, gratuitamente, o recurso que garante a transição automática dos registros anteriores, como dados de alunos, docentes, históricos acadêmicos, entre outros, para o novo sistema, preservando as informações e minimizando a necessidade de entradas manuais.

# SIPoS

Sistema para Gestão de Programas de  
**Pós-graduação Stricto Sensu**



Solicite uma  
**Demonstração**

 +55 21 98142-1323

 [www.sipos.com.br](http://www.sipos.com.br)

 [contato@sipos.com.br](mailto:contato@sipos.com.br)

SIPOS é uma marca registrada pertencente à  
empresa **Elysiom Computação Integrada**  
CNPJ: 22.323.856/0001-30

**SIP**  **S**